

BONORR

MATERIALLISTA - TILLVAL

Brf. StOlavsleden 1

2026-02-03

Introduktion

Denna lista innehåller beskrivning av de tillval som är möjliga till bostäderna mot extrakostnad. Denna lista är ett komplement till Materiallista och Rumsbeskrivning för standardutförande daterad 2025-11-05, samt bofaktablad 2025-10-24. Observera att det endast är dessa tillval som är möjliga.

Mer information kring utrustning kan ni finna på respektive leverantörs hemsida. Leverantörslista finner du på sista sidan.

Tillvalen måste vara beställda senast **3 månader** innan tillträde för respektive bostad.

Den signerade tillvalsblanketten skickas via e-post till kundservice@bonorr.se

Kök

Bänkskiva (Kompositsten 20mm med stänkskydd)

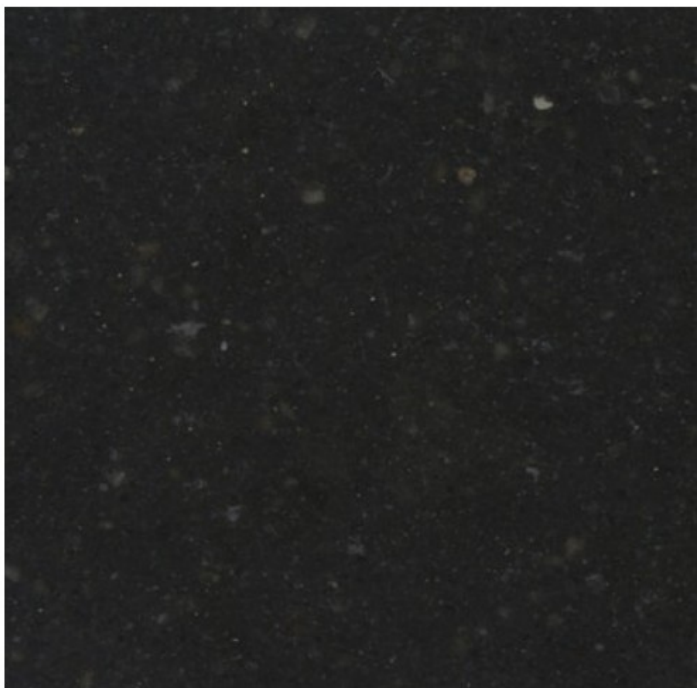

Arden Blue
Silestone - Stone



Persian White
Silestone - Suma

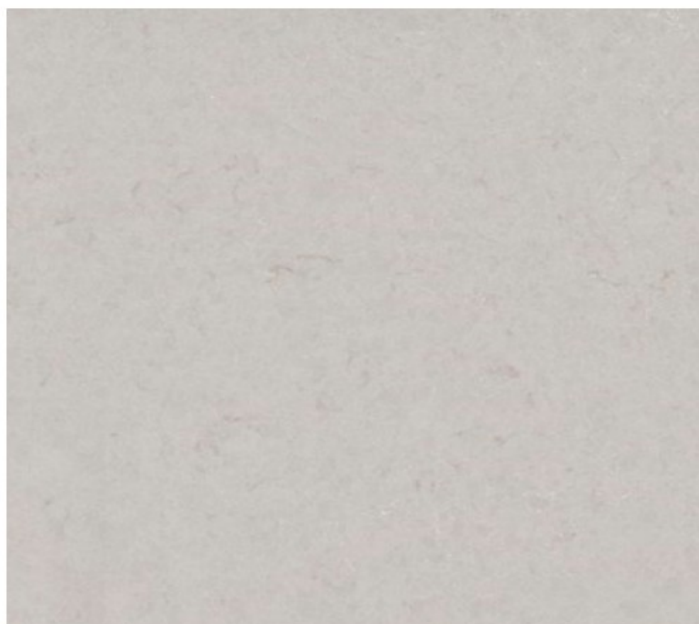

Motion Grey
Silestone - Suma

Integrerad Diskmaskin



Elbilsladdare Carport



Ytskikt

Bjelin Härdat trägolv



Woodura Planks EKET 3.0 L



Woodura Planks HÖJA 3.0 L

Sovrum (lägenhet 82 kvm)

Extra sovrum (Sov 3) i Lägenhet 82 kvm, ytskikt/golv likt standardutförande

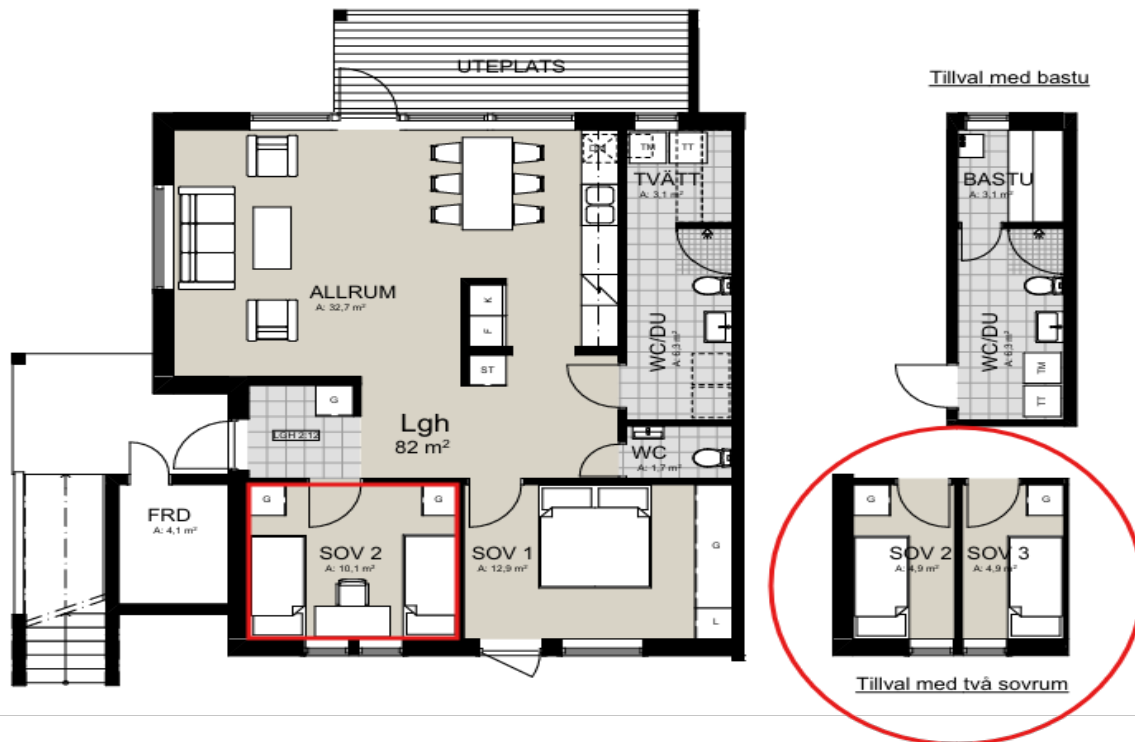

Tillval Wc (lägenhet 71 kvm)

Extra wc istället för förråd, tillval bara möjligt i 71 kvm

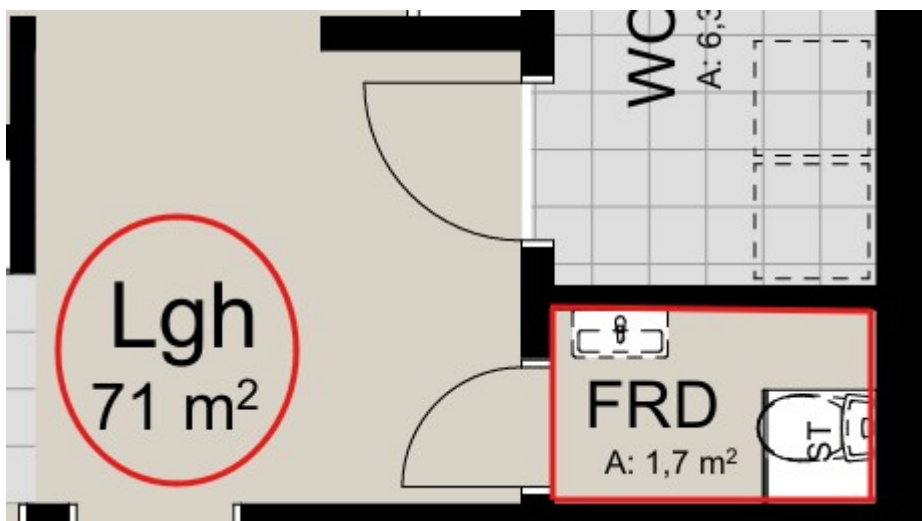

Bastu

Bastu (Tillval i stället för tvättstuga)



Allrum (Plan 2, ej möjligt på nedre plan)

Braskamin

Contura 810 Style
Färg: Svart, med gjuten topp



Takdusch med tallrik FM 9000



Ifyllnadsformulär enligt nedan, tillval faktureras separat.

Tillvalen måste vara beställda senast 3 månader innan tillträde för respektive bostad.

Produkt	Tillvalskostnad /Val
Kök	
(Märk valet av bänkskiva 1 = Arden Blue, 2 = Persian White och 3 = Motion Grey)	
Bänkskiva Kök 71m2Lgh	Tillval 29 000:- _____
Bänkskiva Kök 82m2Lgh	Tillval 32 000:- _____
Bänkskiva Kök 93m2Lgh	Tillval 32 000:- _____
Integrerad Diskmaskin	Tillval 4 800:- _____
Golv	
Bjelin Woodura Planks HÖJA 3.0 L	Tillval Lägenhet 82kvm 38 000:- _____
Bjelin Woodura Planks EKET 3.0 L	Tillval Lägenhet 82 kvm 38 000:- _____
Bjelin Woodura Planks HÖJA 3.0 L	Tillval Lägenhet 93 kvm 43 000:- _____
Bjelin Woodura Planks EKET 3.0 L	Tillval Lägenhet 93 kvm 43 000:- _____
Bjelin Woodura Planks HÖJA 3.0 L	Tillval Lägenhet 71 kvm 32 000:- _____
Bjelin Woodura Planks EKET 3.0 L	Tillval Lägenhet 71 kvm 32 000:- _____
Tillval Elbilsladdare (Carpport)	18 500:- _____
(Ev möjlighet till grönt bidrag, kollas upp vid beställning)	
Extra sovrum (lägenhet 82 kvm)	
Tillval Lägenhet 82kvm	35 000:- _____
Lamp -och eluttag enl övrig standard i lägenhet	
Tillval Wc (lägenhet 71kvm)	28 000:- _____
Braskamin (Plan 2)	
Contura 810 Style Svart	75 000:- _____
Inkl rökrör, gnistskydd, tilluftsdon & taksäkerhet.	
Bastu	
Panel & Lav i Al	55 000:- _____
Bastuaggregat Harvia 6kw KIP el likvärdig.	
Klinkergolv lika våtrum. Bastubelysning.	
Takdusch med tallrik FM 9000	4 250:- _____
Summan val: _____	

Ovanstående val godkännes.

Datum Ort Lgh.nr Proj.nr

Namn Namn

Namnförtydligande Namnförtydligande

KÄLLA

Bänkskiva	https://www.cosentino.com/sv-se/farger/
Golv	https://www.bjelin.se/
Kamin	www.contura.se
Bastu	https://harvia.fi/sv/
Elbilsladdare	https://www.chargeamps.com/product/charge-amps-luna/